

doomoo
basics

DELTA DIFFUSION SA/NV
Chaussée de Namur 39 B201
B-1457 Nill-Saint-Vincent
Belgium
T 0032 (0)10 65 19 90
E info@doomoo.com

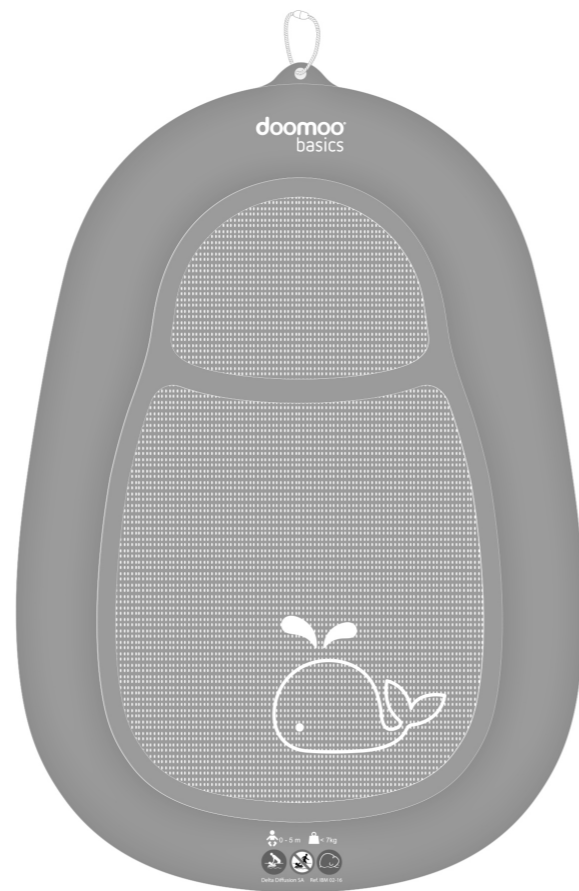

Ref. 22 001 001

doomoo
basics

Inflatable Bath Mattress

- EN Instructions for use
- FR Instructions d'utilisation
- NL Gebruiksaanwijzing
- DE Gebrauchsanleitung
- ES Instrucciones de uso
- PT Instruções para uso
- IT Istruzioni per l'uso
- SL Uporaba
- HR Upute za upotrebu
- FI Käyttöohje
- SV Bruksanvisning
- GR Οδηγίες χρήσεως

www.doomoo.com



PIC. A

PIC. B

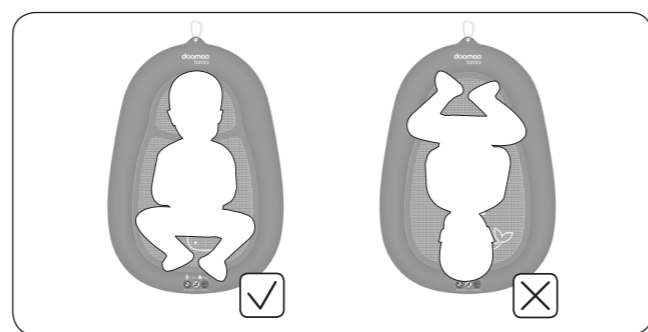

PIC. C

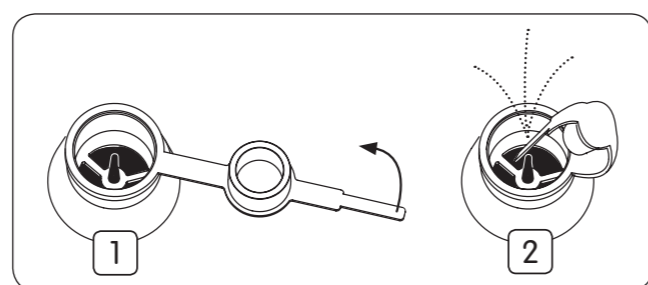

EN

INFLATABLE BATH MATTRESS

A COMFY BATH FOR BABY, ANYWHERE

The **doomoo basics** inflatable bath mattress is an innovative product which means baby (from 3-7 kg; app. 6.5-15.5 lbs) can experience a cosy bath under any circumstances. Easy and practical to inflate, use, clean, stow and carry. Designed using a mesh fabric so baby can be submerged in water in maximum comfort.

INSTRUCTIONS FOR USE

1. Fill the bath to the desired level and check water temperature.
2. Fully inflate the bath mattress. Blow into the mattress; the inflated elements should be quite firm prior to use.
3. Place the inflatable mattress in the water and gently place baby on top (PIC C).
4. After use, rinse off and hang dry.

WARNINGS!

- To prevent any risk of drowning never leave the baby unattended in the bath.
- Do not use the mattress if punctured or torn.
- Always ensure that baby is within easy reach (PIC A).
- Always ensure that baby's head remains above water for the whole of bathtime (PIC B).
- Check to make sure that water temperature is at 37 °C.
- The baby should be kept away from the tap - risk of burns!
- Recommended bathtime is 10 minutes.
- During bathtime:
 - do not leave the bathing room;
 - do not answer the telephone.
 - do not leave baby unattended to answer the door;
 - if you must absolutely leave the bathing room, take baby with you.
- Drowning can occur quickly and with very little water (+/- 2 cm; less than one inch).
- This product does not provide any additional security for water-related risks and drowning has occurred from bathing aid devices.
- Infants, who this product is designed for, are particularly vulnerable to drowning due to their young age (max. 5 months).

Keep these instructions for future reference.

NL

OPBLAASBARE BADMATRAS

OM BABY EEN COMFORTABEL BADJE TE GEVEN

De opblaasbare badmatras van **doomoo basics** is een innovatief product om de baby (3-7 kg) altijd en overal comfortabel een badje te geven. Makkelijk om op te blazen, te gebruiken, te reinigen, op te bergen en om mee te nemen. Dankzij de netstof kun je de baby comfortabel onderdompelen in het water.

GEBRUIKSAANWIJZING

1. Vul het bad tot de gewenste hoogte en controleer de watertemperatuur.
2. Blaas de matras goed op. Blaas de matras met de mond op. Alle delen moeten stevig opgeblazen zijn.
3. Leg de opgeblazen matras op het water en leg de baby er in de juiste positie voorzichtig op (AFB. C).
4. Na gebruik de matras afspoelen en ophangen.

WAARSCHUWINGEN!

- Laat om verdrinking te voorkomen de baby nooit onbewaakt in het bad.
- Het product niet gebruiken wanneer het lek of gescheurd is.
- Het kind altijd binnen handbereik houden (AFB. A).
- Hou het hoofdje van het kind altijd boven water in bad (AFB. B).
- Controleer of de temperatuur van het water 37°C bedraagt.
- Zorg ervoor dat het kindje niet bij de kraan kan - risico op verbranding!
- Het badje duurt bij voorkeur 10 minuten.
- Terwijl het kindje in bad is:
 - blijf in de badkamer;
 - beantwoord de telefoon niet;
 - open de deur niet als iemand aanbelt;
 - als u de badkamer echt moet verlaten, neem het kindje dan met u mee.
- Kinderen verdrinken snel, zelfs in ondiep water (+/- 2 cm).
- Het product biedt geen bescherming tegen risico's in het water en er zijn al kinderen verdrinken in accessoires om te baden.
- Kinderen waarvoor dit product bestemd is, zijn uitermate kwetsbaar door hun jonge leeftijd (max. 5 maand).

Bewaar deze instructies voor latere referentie.

FR

MATELAS DE BAIN GONFLABLE

POUR BAIGNER BÉBÉ CONFORTABLEMENT

Le matelas de bain gonflable **doomoo basics** est un produit innovant qui permet de baigner bébé (3-7 kg) confortablement en toutes circonstances. Il est facile et pratique à gonfler, utiliser, nettoyer, ranger & emporter. Grâce au filet micro perforé bébé est agréablement immergé dans l'eau.

MODE D'EMPLOI

1. Remplir la baignoire jusqu'à hauteur désirée et vérifier la température de l'eau.
2. Bien gonfler le matelas de bain. Le gonflage doit être réalisé à la bouche, et les éléments gonflés doivent être très fermes.
3. Placer le matelas gonflé sur l'eau et y déposer doucement bébé (PIC C).
4. Après usage, rincer et suspendre le matelas de bain.

PRÉCAUTIONS D'EMPLOI!

- Pour Prévenir tout risque de noyade, ne jamais laisser l'enfant sans surveillance.
- Ne plus utiliser le dispositif si celui-ci est percé ou déchiré.
- Toujours garder l'enfant à portée de main (PIC A).
- Veillez à ce que la tête de l'enfant reste hors de l'eau durant toute la durée du bain (PIC B).
- Vérifier que la température du bain soit à 37 °C.
- Éviter que l'enfant ne puisse avoir accès au robinet - risque de brûlure !
- La durée de bain recommandée est de 10 minutes
- Pendant le bain de l'enfant:
 - rester dans la salle de bain;
 - ne pas répondre au téléphone;
 - ne pas ouvrir la porte quand quelqu'un sonne;
 - si vous devez impérativement quitter la salle de bain, prenez votre enfant avec vous.
- Une noyade peut se produire très rapidement et dans une eau très peu profonde (+/- 2cm).
- Le produit n'apporte aucune sécurité additionnelle aux risques liés à l'eau et des noyades ont eu lieu dans des dispositifs d'aide au bain.
- Les enfants auxquels est destiné cet article sont particulièrement vulnérables en raison de leur jeune âge (max 5 mois).

Veillez conserver ces informations.

DE

AUFBLASBARE BADEMATRATZE

FÜR EIN KOMFORTABLES BABYBAD

Die aufblasbare Badematratze **doomoo basics** ist ein innovatives Produkt, mit dem das Baby (3-7 kg) unter allen Umständen bequem gebadet werden kann. Sie lässt sich leicht und praktisch aufblasen, verwenden, reinigen, verstauen und mitnehmen. Für den Komfort des Babys ist ein Maschengewebe vorgesehen, damit das Baby ins Wasser getaucht werden kann.

GEBRAUCHSANLEITUNG

1. Die Badewanne bis zur gewünschten Höhe füllen und die Wassertemperatur prüfen.
2. Die Badematratze ausreichend aufblasen. Die Matratze ist mit dem Mund aufzublasen, und die mit Luft gefüllten Elemente müssen sehr fest sein.
3. Die aufgeblasene Matratze auf das Wasser legen und das Baby sanft darauf legen (ABB. C).
4. Die Badematratze nach Benutzung mit klarem Wasser ausspülen und zum Trocknen aufhängen.

SICHERHEITSVORKEHRUNGEN!

- Lassen Sie Ihr Baby nie unbeaufsichtigt in der Wanne, um jegliche Gefahr des Ertrinkens zu vermeiden!
- Die Matratze nicht mehr verwenden, wenn sie Löcher oder Risse aufweist.
- Das Kind stets in Reichweite halten. (Abb. A)
- Darauf achten, dass der Kopf des Kindes während der gesamten Dauer des Bades außerhalb des Wassers bleibt (Abb. B)
- Auf eine Wassertemperatur von 37°C achten.
- Verhindern, dass das Kind Zugang zum Wasserhahn hat - Verbrennungsgefahr!
- Die empfohlene Badedauer beträgt 10 Minuten.
- Während sich das Kind in der Badewanne befindet:
 - im Badezimmer bleiben;
 - nicht ans Telefon gehen;
 - wenn es klingelt, nicht die Tür öffnen;
 - Ihr Kind mitnehmen, wenn Sie das Badezimmer unbedingt verlassen müssen.
- Ein Kind kann auch bei überaus geringem Wasserstand (+/- 2 cm) sehr schnell ertrinken.
- Das Produkt bietet keinerlei zusätzlichen Schutz vor den Gefahren im Zusammenhang mit Wasser, und es sind schon Kinder trotz Badehilfsmitteln ertrunken.
- Die Kinder, für die dieser Artikel bestimmt ist, sind aufgrund ihres jungen Alters (bis zu 5 Monaten) besonders anfällig.

Bitte bewahren Sie diese Anleitung auf.

